

- LEGENDA PO:
- TLAČ - VYP. ELEKTRINY
  - HLAVNÍ ÚSTŘEDNA EPS OBJEKTU
  - PŘIPOJENÍ SUCHOVOD

TENTO VÝKRES JE CHRÁNĚN AUTORSKÝMI PRÁVY.

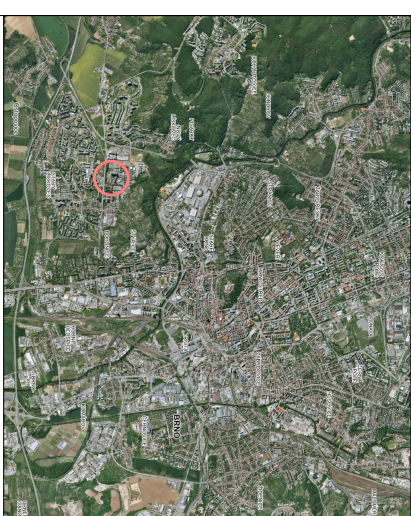

Brno [582786]  
± 0,000 = 280,700 m.n.m.

PROJEKT / PROJECT:  
**FN BRNO**  
**Výstavba gynekologicko-porodnické kliniky**  
Brno [582786]  
k. ú. Starý Lískovec [612014]  
k. ú. Bohunice [612006]

INVESTOR / CLIENT:  
**Fakultní nemocnice Brno**  
Jihlavská 20, 602 00 Brno  
IČO: 65269705, DIČ: CZ65269705

SPOLUPRÁCE  
Budoucnost  
gynekologicko-porodnické  
kliniky ve FN Brno  
DOXY ARCHITECTS  
JKA  
AUTORIZAČNÍ PRÁVO / AUTHORIZATION:  
PRÁVE / SET:

ZODPOVĚDNÝ PROJEKTANT / RESPONSIBLE DESIGNER:  
Ing. Jiří Ledinský

ZPRACOVÁNÍ / DRAWING BY:  
Ing. Jiří Ledinský  
KONTROLOVAL / CHECKED BY:

NÁZEV VÝKRESU / TITLE:  
**DPS - DOKUMENTACE PRO PROVÁDĚNÍ STAVBY**  
OBJEKT / BUILDING:  
OBJEKT Y  
MĚŘÍTKO / SCALE:  
1:375  
ČÍSLO PROJEKTU / PROJECT NUMBER  
J21016

VÝKRES SITUACE PŘEŠ

ČÍSLO VÝKRESU / DRAWING No.:  
D.1.3 - 13  
DATUM / DATE:  
9/2024  
REVIZE:  
01